

# CERTIFICATO GENEALOGICO

LIBRO GENEALOGICO DELLA RAZZA FRISONA ITALIANA



N. Aziendale 1562 - IT019992057135

**CRISTELLA GRYPHUS ET**  
ET TL TM A1A2 AA 88

Altre Identificazioni:

Sesso: M Data Nascita: 15/06/2020 Data Test: 17/12/2020

Allevatore: 1137501 BALESTRERI DONATELLA - S. DANIELE PO - (CR)

Detentore: 1132520 CENTRO GENETICO - CREMONA - (CR)

**PASSAGGI DI PROPRIETA'**

Data Azienda

18/11/2020 1132520 CENTRO GENETICO - CR

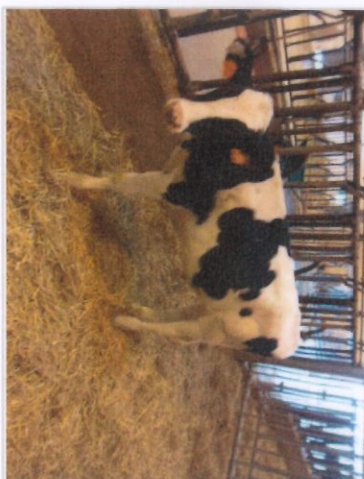

## CARRIERA RIPRODUTTIVA

Totale fec. :

Data 1a fec. :  
Data 1a prova: 0 Maschi: 0 Femmine: 0  
Discendenza: 0

## PRODUZIONE MEDIA DELLE FIGLIE

Figlie Età GG Latte % G. Kg. G. % P. Kg. P.

## INDICI PRODUTTIVI

Indice Calcolato Genomico GXP

GPT Rk% Att.% Figlie Allev. Ind. Mat. Persistenza

+4129 98 75 0 0

Data calc. 01/12/2020

Totale Ind.Mat. 1a latt. 2a latt. 3a latt.

Latte +1511

Kg. Proteine +61

Kg. Grasso +76

% Proteine +0.09

% Grasso +0.09

Cellule Somatiche 105

Persistenza

Figlie 0

## INDICI MORFOLOGICI

Indice Pedigree

TIPO Indice Att.% Figlie Allev.

+1.66 69 0 0

I.C.M. +2.09

Arti e Piedi -

Data calc. 01/12/2020

## VALUTAZIONI LINEARI

Data P. ST FL AP

## INDICI GESTIONALI

Indice Att.% Figlie Allev. Origine

Facilità parto toro

Facilità parto figlie

Velocità mungitura

Fertilità

Cellule somatiche 105 28 XP

Longevità 0 0

Responsabile  
LIBRO GENEALOGICO  
*[Signature]*



IT019992057135 CRISTELLA GRYPHUS ET  
ET TL TM A1A2 AA BB

Data Nascita: 15/06/2020 Sesso: M

GENEALOGIA

PROGENESIS MAESTRO ET TV TY TL A1A1  
CA000012949010 Data nascita 05/12/2017  
Ind. genetici 12/2020 Data valutazione -  
All. 0 Figlie 0 Att.75 Rk 96 GPFT +3959  
Latte +1233 Grasso: +0.40 +84 Proteine: +0.17 +60  
All. 0 Figlie 0 Att.69 GTipo +1.91

Indici Gestionali	Indice	Att.%	Figlie	Allev.	Origine
Facilità parto toro	108	66	850	147	US
Facilità parto figlie	111	55	0	0	XP
Velocità mungitura	105	69	0	0	
Fertilità	104	74	0	0	XP
Cellule somatiche	105	73	0	0	XP
Longevità	119	59	0	0	XP

SILVERRIDGE V IMAX ET PF TV TL A1A2 TM AB AA  
CA000012264620 Data nascita 13/09/2015  
Ind. genetici 12/2020 Data valutazione -  
All. 539 Figlie 1846 Att.93 Rk 97 GPFT +3430  
Latte +1510 Grasso: +0.38 +100 Proteine: +0.07 +59  
All. 317 Figlie 803 Att.89 GTipo +1.69  
Facilità Parto 107

PROGENESIS DUKE MELEE ET TV TY TL A1A1 MB 87  
CA000012529246 Data nascita 03/05/2016  
Ind. genetici 12/2020 Data valutazione 03/05/2020  
PFT +3636 Rk 99 Att. 76  
Latte +1601 Gr.: +0.31 +96 Pr.: +0.11 +67  
Anno NL Età GG. Latte %G Kg.G %P Kg.P

CRISTELLA OLIC ET MB 85  
IT019991749619 Data nascita 06/05/2018  
Ind. genetici 12/2020 Data valutazione 23/10/2020  
GPFT +3911 Rk 0 Att. 72 Pr.: +0.04 +44  
Latte +1190 Gr.: -0.10 +33  
Anno NL Età GG. kg. Latte % G. Kg. G. % P. Kg. P.  
2021 01 02/02 184 6894 3.58 247 3.19 220  
APER \* LATT. IN CORSO 0 0

WESTENRADE ALTASPRING ET PF CF TV TL A2A2 AA TM  
NL000949033666 Data nascita 22/02/2013  
GPFT +3498 Rank 98 Att. 99

SILVERRIDGE V MOGUL EVON ET MB 87  
CA000011638915 Data nascita 23/12/2012  
PFT +3013 Rank 94 Att. 83  
Anno NL Età gg Latte %G Kg.G %P Kg.P  
2015 01 02/04 305 12614 4.30 541 3.30 410  
2017 02 04/05 305 14655 3.70 540 3.10 459  
LFT 2 1291 48768 4.11 2005 3.46 1689

S-S-I-MONTROSS DUKE-ET ET PF CF TV TL A1A2 AA E 91  
US003125201993 Data nascita 24/06/2014  
GPFT +3626 Rank 99 Att. 98  
PEAK BOMBERO MAXIMA ET MB 87  
US003126668018 Data nascita 27/11/2014  
PFT +3183 Rank 97 Att. 33  
Anno NL Età gg Latte %G Kg.G %P Kg.P  
2016 01 02/00 229 9066 4.20 383 3.20 290  
2019 03 04/03 305 12837 3.50 453 3.10 404  
LFT 3 793 33175 3.89 1292 3.21 1065

EDG RUBICON ET TV TY TL CF A1A2 AB TM  
US000072128125 Data nascita 20/12/2012  
GPFT +3958 Rank 99 Att. 99  
MISS OCD ROBST DELICIOUS ET MB 87  
US003006989479 Data nascita 28/01/2011  
GPFT +3553 Rank 0 Att. 75  
Anno NL Età gg Latte %G Kg.G %P Kg.P  
2013 01 02/05 305 11693 3.50 411 3.10 359  
2014 02 03/05 305 11704 3.52 412 3.26 382  
LFT 2 670 27026 3.40 920 3.17 856

CRISTELLA MARILENA ET MB 86  
IT019991522666 Data nascita 06/09/2016  
Ind. genetici 12/2020 Data valutazione 06/12/2018  
GPFT +3602 Rk 0 Att. 77 Pr.: -0.06 +63  
Latte +2044 Gr.: -0.45 +28  
Anno NL Età GG. Latte %G Kg.G %P Kg.P  
2019 01 02/01 300 13446 3.02 406 3.18 428  
2020 02 03/01 295 16000 3.41 545 3.10 496  
LFT 2 595 29446 3.23 951 3.14 924

S-S-I-MONTROSS JEDI ET PF TV TL TY CF TM A1A2 AA BB E 93  
US003123886035 Data nascita 11/05/2014  
GPFT +3807 Rank 99 Att. 99

CRISTELLA ISPERIA B 79  
IT019991305251 Data nascita 13/12/2014  
GPFT +2850 Rank 0 Att. 75  
Anno NL Età gg Latte %G Kg.G %P Kg.P  
2017 01 01/09 305 11943 2.70 323 3.31 395  
LFT 2 376 14864 2.32 345 2.80 416