

BRILLANTE

Allevatore / Breeder: **AZ. AG. CASABIANCA S.R.L.**

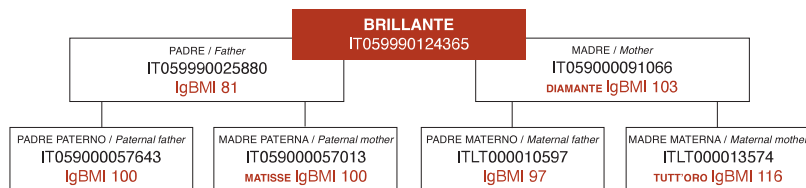

| | 0 | 20 | 40 | 60 | 80 | |
|-------------------------------------|---|----|----|----|----|-----------|
| Statura / Height | | | | | | 28 |
| Forza vigore / Strength & Firmness | | | | | | 24 |
| Angolosità / Angularity | | | | | | 25 |
| Alt. torace / Chest eight and depth | | | | | | 25 |
| Linea dorsale / Dorsal line | | | | | | 17 |
| Lung. torco / Torso length | | | | | | 31 |
| Lung. groppa / Back length | | | | | | 32 |
| Angolo grop. / Back angle | | | | | | 27 |
| Larg. ilei / Ilium width | | | | | | 36 |
| Larg. ischi. / Ischium width | | | | | | 32 |
| Larg. coxo-fem. / Hip region width | | | | | | 27 |
| Ang. garretto / Hock angle | | | | | | 28 |
| Forza pastoaia / Pasterns strength | | | | | | 18 |
| Altezza talloni / Heel height | | | | | | 24 |

ITALIA

Fiore all'occhiello dell'allevamento Casabianca. La madre Diamante ha prodotto in 4 lattazioni, la media di 4344 kg di latte con 4,55% pr, 8,5% gr con la migliore lattazione a 4 anni e 2 mesi di 5160 kg con il 5% di pr e 8% di gr. Anche la prima mezza sorella Topazio già in prima lattazione ha raggiunto i 3650 kg di latte.

ENGLISH

Flagship of the Casabianca farm. The mother Diamante produced in 4 lactations, the average of 4344 kg of milk with 4.55% pr, 8.5% fat with the best lactation at 4 years and 2 months of 5160 kg with 5% pr and 8% fat. Even the first half sister Topaz already in the first lactation reached 3650 kg of milk.

ESPAÑOL

Buque insignia de la granja Casabianca. La madre Diamante produjo en 4 lactancias, el promedio de 4344 kg de leche con 4,55% pr, 8,5% gr con la mejor lactancia a los 4 años y 2 meses de 5160 kg con 5% de pr y 8% de gr. La primera media hermana Topacio ya en la primera lactancia también alcanzó los 3650 kg de leche.

PRODUZIONE / Production

| | |
|------------------------------------|-------------|
| IgBMI | 80 |
| Acc. IgBMI / IgBMI relial % | 96 |
| Latte kg / Milk kg | -262 |
| Acc. latte / Milk reliab. % | 96 |
| Figlie / Daughters | 59 |
| N° lattazioni / Lact. number | 182 |
| Aziende / Herds | 23 |
| Indice resa / Yield index | 5,89 |
| Figlie valutate / Daugh. evaluated | 42 |
| Az. valutate / Farm evaluated | 17 |

QUALITÀ LATTE / Milk qualities

| | |
|--------------------------|-------------|
| Proteine % / Protein % | 0,06 |
| Proteine kg / Protein kg | -11 |
| Grasso % / Fat % | 0,41 |
| Grasso kg / Fat kg | -11 |

CONFORMAZIONE / Conformation

| | |
|--------------------------------------|--------------|
| Arti & Piedi / Feet & Legs comp. | -4,47 |
| Acc. arti & piedi / Feet & Legs rel. | 81 |
| App. mammario / Udder comp. | -1,16 |
| Acc. app. mamm. / Udder comp. rel. | 89 |

CARAT. INDIVIDUALI / Individual type traits

| | |
|----------------------------------|-----------|
| Punteggio generale / Final score | 83 |
| Struttura / Body composition | 82 |
| Arti & Piedi / Feet & Legs | 82 |

| LATTAZIONI DELLA MADRE / Lactations of mother | | | | | | | |
|---|-------|-----|-------|-----|-----|-----|-----|
| N. lat | Età | GG | Latte | Gr% | Kg | Pr% | Kg |
| 01 | 03/00 | 270 | 2930 | 8,6 | 253 | 4,6 | 135 |
| 02 | 04/03 | 270 | 5160 | 8,0 | 410 | 5,0 | 259 |
| 03 | 05/10 | 270 | 4365 | 8,8 | 386 | 4,6 | 201 |
| 04 | 07/01 | 270 | 4921 | 8,1 | 398 | 4,4 | 215 |
| 05 | 08/04 | 270 | 3855 | 9,1 | 350 | 4,5 | 172 |
| 06 | 09/11 | 254 | 3170 | 8,8 | 279 | 4,6 | 145 |
| 07 | 10/10 | 270 | 3505 | 7,9 | 278 | 4,3 | 152 |
| 08 | 11/11 | 270 | 3866 | 7,9 | 308 | 4,6 | 178 |
| 09 | 13/06 | 270 | 2777 | 9,2 | 256 | 4,5 | 127 |



Seme seccato disponibile
Sexed semen available
Semen Sexuado disponible

